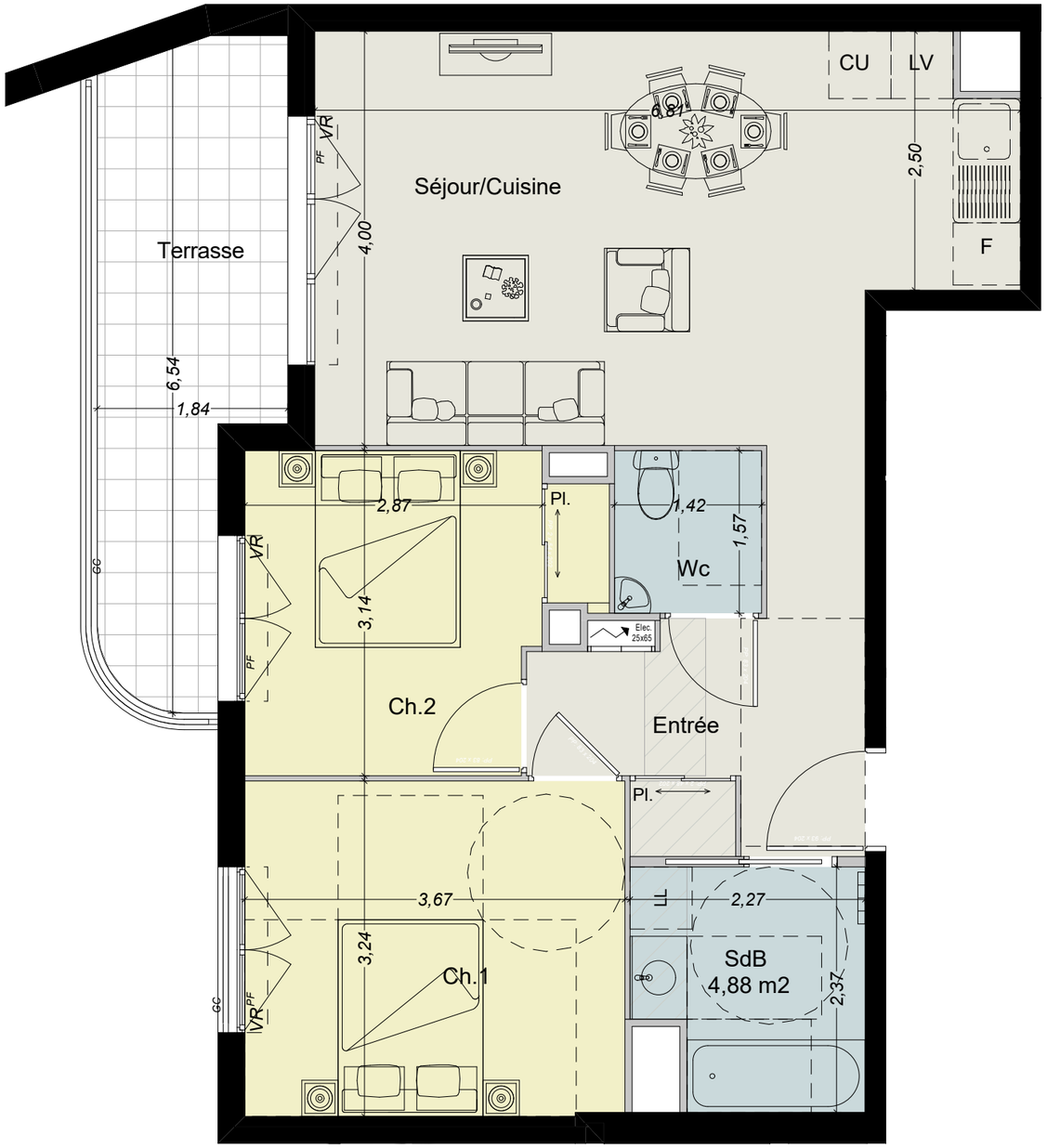

Rosa Bianca

Résidence Niçoise

136 Bis Avenue Saint Lambert — NICE

3 Pièces — n° A21

2ème ÉTAGE

SURFACES HABITABLES

Entrée	6.24 m²
Séjour / Cuisine	26.17m²
Chambre 1	11.87 m²
Chambre 2	9.47 m²
Salle de bains	4.88 m²
Wc.	2.23 m²
SURFACE HABITABLE	**60.86 m²**
Terrasse	9.80 m²

0 1 2 3m

RT 2012 RÉGLEMENTATION THERMIQUE

Loi PINEL

LEGENDE:

La surface des pièces comprend la surface des placards.

ELEC : Tableau électrique

: Hauteur sous faux plafonds 2.20m env.

F : Fenêtre

PF : Porte Fenêtre

NOTA:
Ce plan est établi à titre provisoire, sur la base des plans de Permis de construire. Des modifications sont susceptibles d'être apportées à ce plan en fonction des nécessités techniques de la réalisation, tant en ce qui concerne les dimensions libres que l'équipement. Les dimensions, hauteurs, largeurs, surfaces sont approximatives et sont soumises aux tolérance dimensionnelles règlementaires. Les retombées, soffites, faux plafonds sont succepttibles d'évoluer en nombre, dimension et localisation. L'aménagement intérieur est donné à titre indicatif.

N E Sud O

Indice B — 02 Février 2021